

COMUNE DI SANTARCANGELO DI ROMAGNA

PROVINCIA DI RIMINI

PROGRAMMA DI AMMODERNAMENTO DI AZIENDA AGRICOLA(PRA)
DESTINATA AD ATTIVITA' DI PRIMA LAVORAZIONE
DI PRODOTTI AGRICOLI - CANTINA - LABORATORIO
in via Dell'Uso n.876

PROPRIETA' : Sig. SQUADRANI EDOARDO
Via Dell'Uso, n. 876
Santarcangelo di Romagna

AFFITTUARIO : Soc. Agricola L'Arcangelo di Squadrani Edoardo S.S.
con sede in Via Dell'Uso, n. 876
Santarcangelo di Romagna

PROGETTISTA : Architetto GUERRINO PAGANELLI
Via Portici Torlonia 16, Santarcangelo di R.

ELABORATO: Tav.2 - Stralcio RUE - PSC

SCALA: 1:200

DATA ELABORAZIONE: NOVEMBRE 2021

Tavola 1D RUE Variante 3



SISTEMA NATURALE E AMBIENTALE - TERRITORIO RURALE (CAPO 2.C DEL RUE)

 AVP - Ambiti ad alta vocazione produttiva agricola (L.R.20/2000 art. A-19) (Art. 41 del RUE)

Tavola 1B PSC



TERRITORIO RURALE (artt. 69-67 del PSC)

 AVP – Ambiti ad alta vocazione produttiva agricola (L.R. 20/2000 art. A-19 - art. 72 del PSC)

Tavola 2B PSC



AMBITI A VULNERABILITA' IDROGEOLOGICA

 ARI - Aree di ricarica indiretta della falda (art. 14.4 del PSC - art. 3.5 del PTCP)

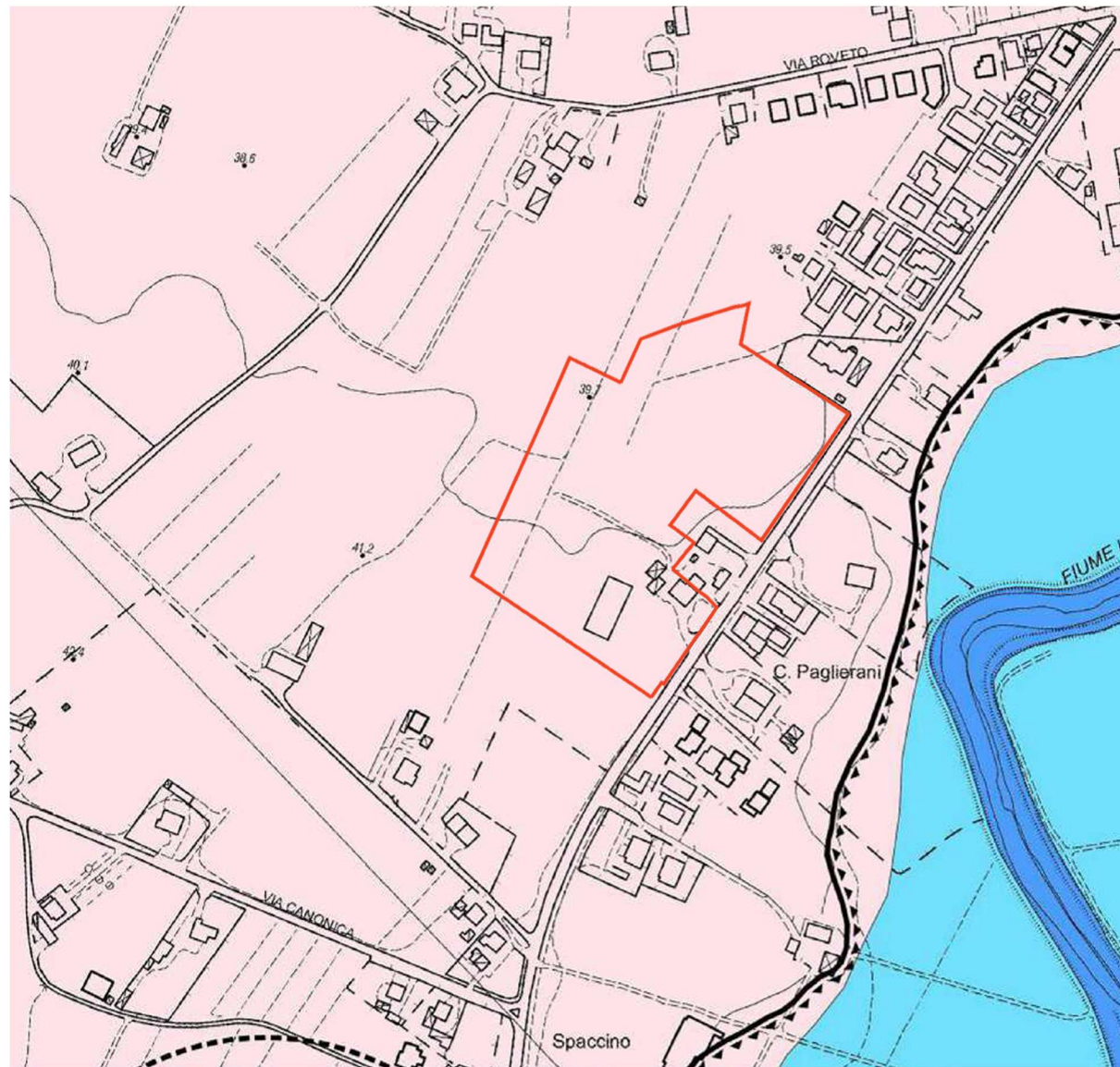
Tavola 3B PSC

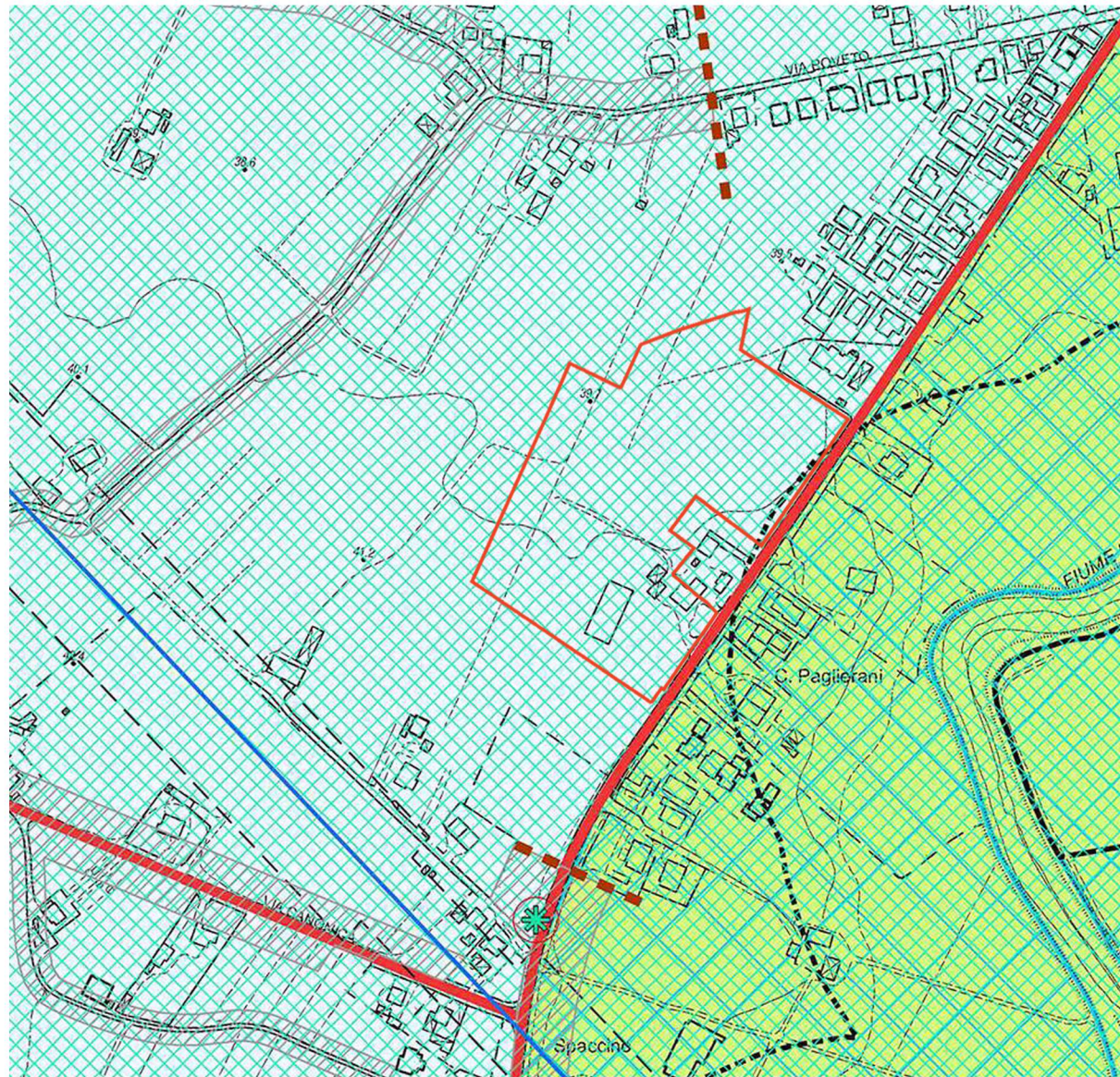

VALORIZZAZIONE E TUTELA DELLE RISORSE PAESAGGISTICHE E STORICO CULTURALI

Potenzialita' archeologiche (art.30 c.5,6 del PSC)

 Bassa (art. 30 c.8 del PSC)